

MANEJO PREVENTIVO DE PLAGAS, ENFERMEDADES Y MALEZAS

Prevenir es mejor que curar ¡Y más barato!



HOJAS CON ROYA AMARILLA



GORGOJO DE LA BROCA

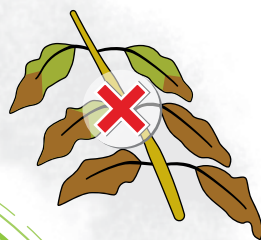

RAMA CON ARAÑERO



La prevención a las plagas y enfermedades se logra fertilizando, manejando sombra, podando y renovando nuestro cafetal.

Las labores culturales bien realizadas previenen ataques de plagas y enfermedades.

Entre los principales males del cafetal con los que te vas a enfrentar están la broca, la roya amarilla, el ojo de pollo, enfermedades foliares, nematodos y competencias de malezas.

IMPORTANTE

Cafetales sin manejo y/o viejos están más expuestos al ataque de plagas y enfermedades.

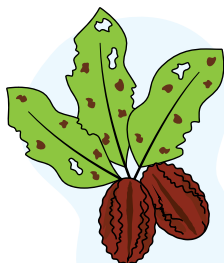

ANTRACNOSIS



GORGOJO
DE LA BROCA

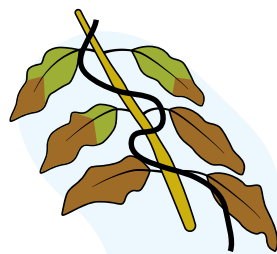

RAMA CON
ARAÑERO

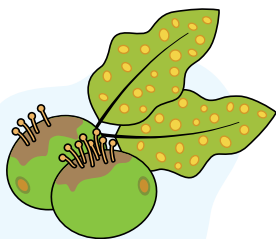

OJO DE POLLO

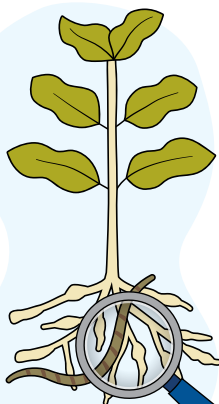

NEMATODOS

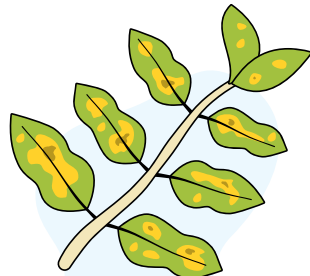

ROYA
AMARILLA

Las plagas y enfermedades del café, aumentan en intensidad de ataque cuando se presentan condiciones favorables para su desarrollo.

RECUERDA

La ferocidad del ataque de plagas y enfermedades disminuye la producción y calidad de tu café.

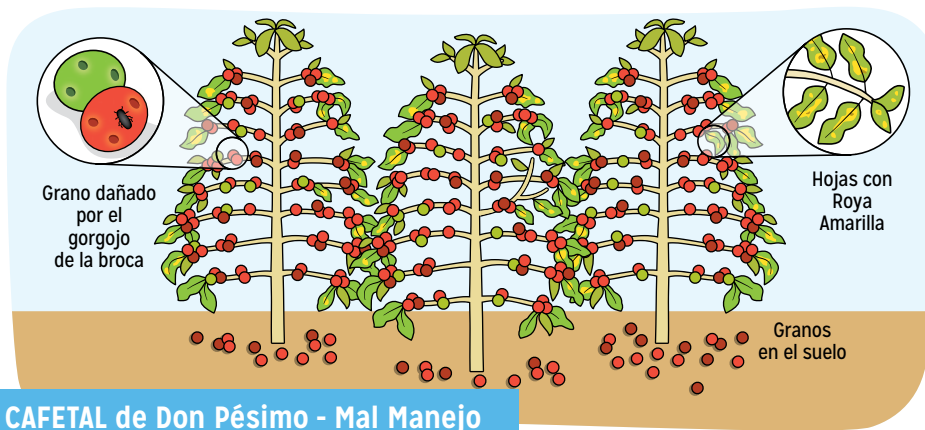

POR TANTO, PARA DISMINUIR ESTOS ATAQUES DEBES REALIZAR LO SIGUIENTE:

BUENAS PRACTICAS DE MANEJO DEL CAFETAL

1. Suficiente y adecuada fertilización.

2. Poda.

3. Renovación continua del cafetal con plantones sanos.

4. Regulación de la sombra del cafetal.

5. Raspa y rebusca.

6. Conservación de suelos con buena materia orgánica.

7. Evita nuevas plantaciones debajo de los 1000 msnm.

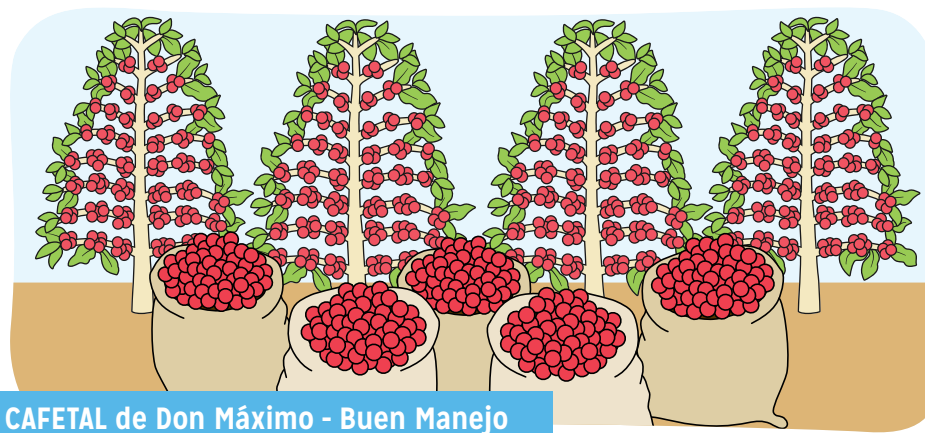

MEJOR PREVENIR

- > Las labores culturales deben hacerse de manera oportuna para que sean efectivas y te evitan problemas con la planta.
- > Las malezas, además de competir por nutrientes con el café, favorecen el desarrollo de enfermedades como el ojo de pollo. También dificultan el recojo de cerezos caídos, favoreciendo así la propagación de la broca.

RECUERDA

Los ataques y daños de broca, se acentúan en zonas bajas, debajo los 1000 msnm.

Los ataques más frecuentes de la roya se dan en cafetales muy sombreados con exceso de humedad y desnutridos.



***¡Realiza tus labores de campo a tiempo,
y reducirás las plagas y enfermedades!***